

MICROZONAZIONE SISMICA

Carta di microzonazione sismica

FH SI 0.5-1.5 s 1/2
scala 1:5.000

Regione Emilia-Romagna
Comune di Montecchio Emilia



Regione Emilia-Romagna	Soggetto realizzatore  Direttori tecnici: Dr. Geol. Carlo Caleffi Dr. Geol. Francesco Cerutti Dr. Geol. Matteo Baisi Dr.ssa Olga Brontesi Dr. Geol. Alessandro Ferrari Dr.ssa Geol. Melinda Raimondo	Data Aprile 2025
---------------------------	---	---------------------

MS3

Legenda

 Confine comunale

 Aree oggetto di Microzonazione Sismica

Zone stabili suscettibili di amplificazioni locali

 FH-SI 0.5-1.5 s = 1.3 - 1.4

 FH-SI 0.5-1.5 s = 1.5 - 1.6

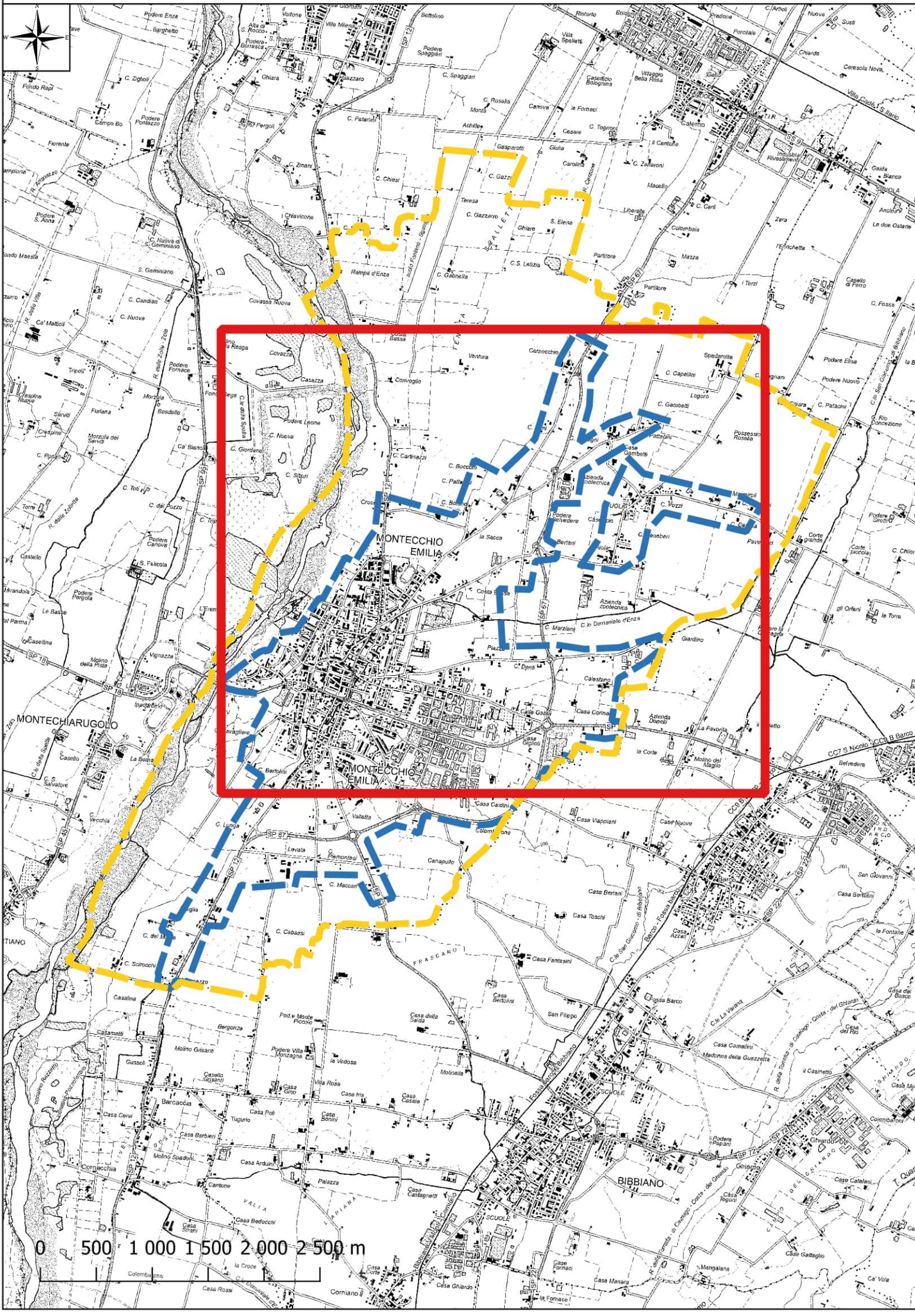
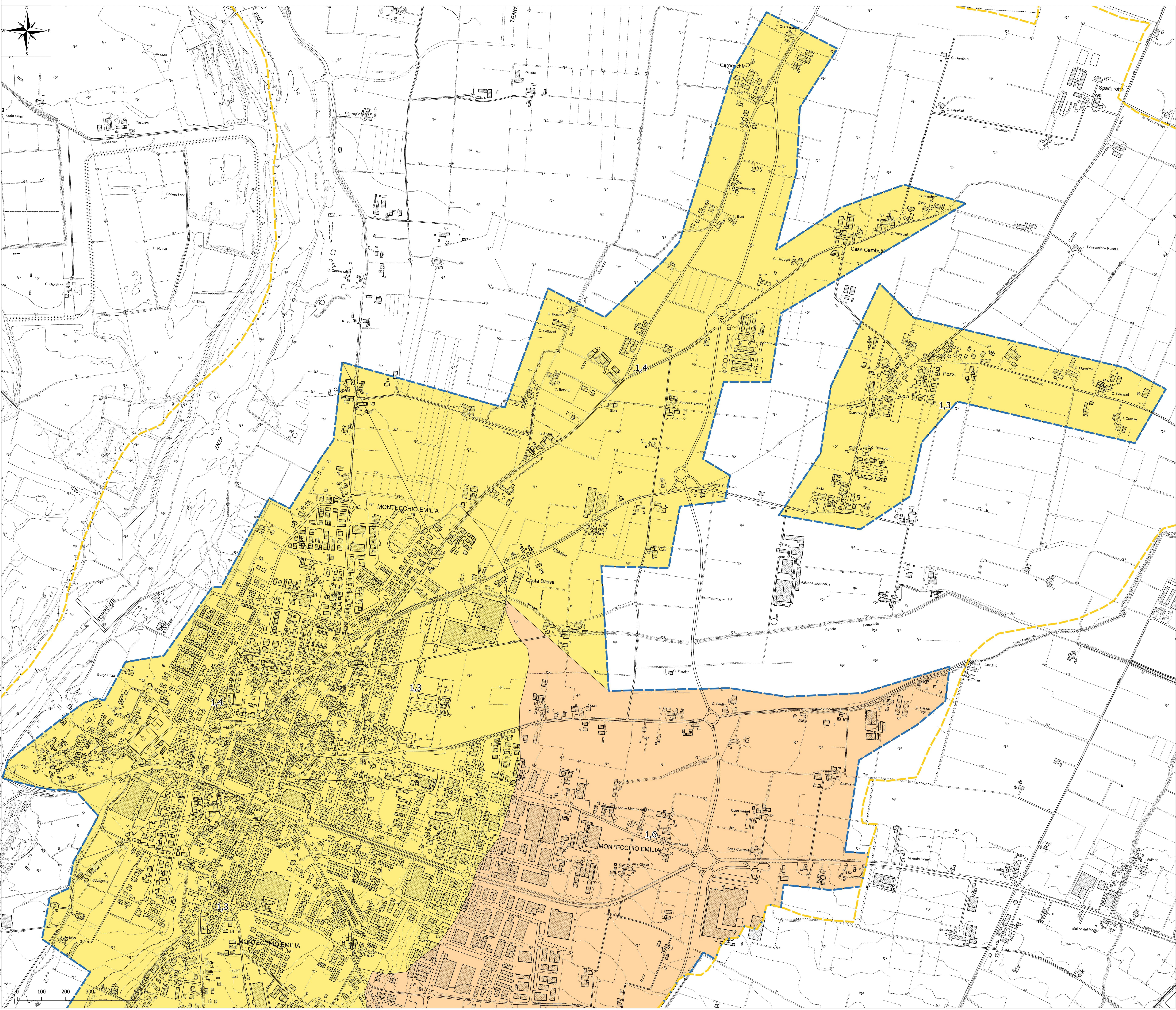

Legenda

Zone stabili suscettibili di

